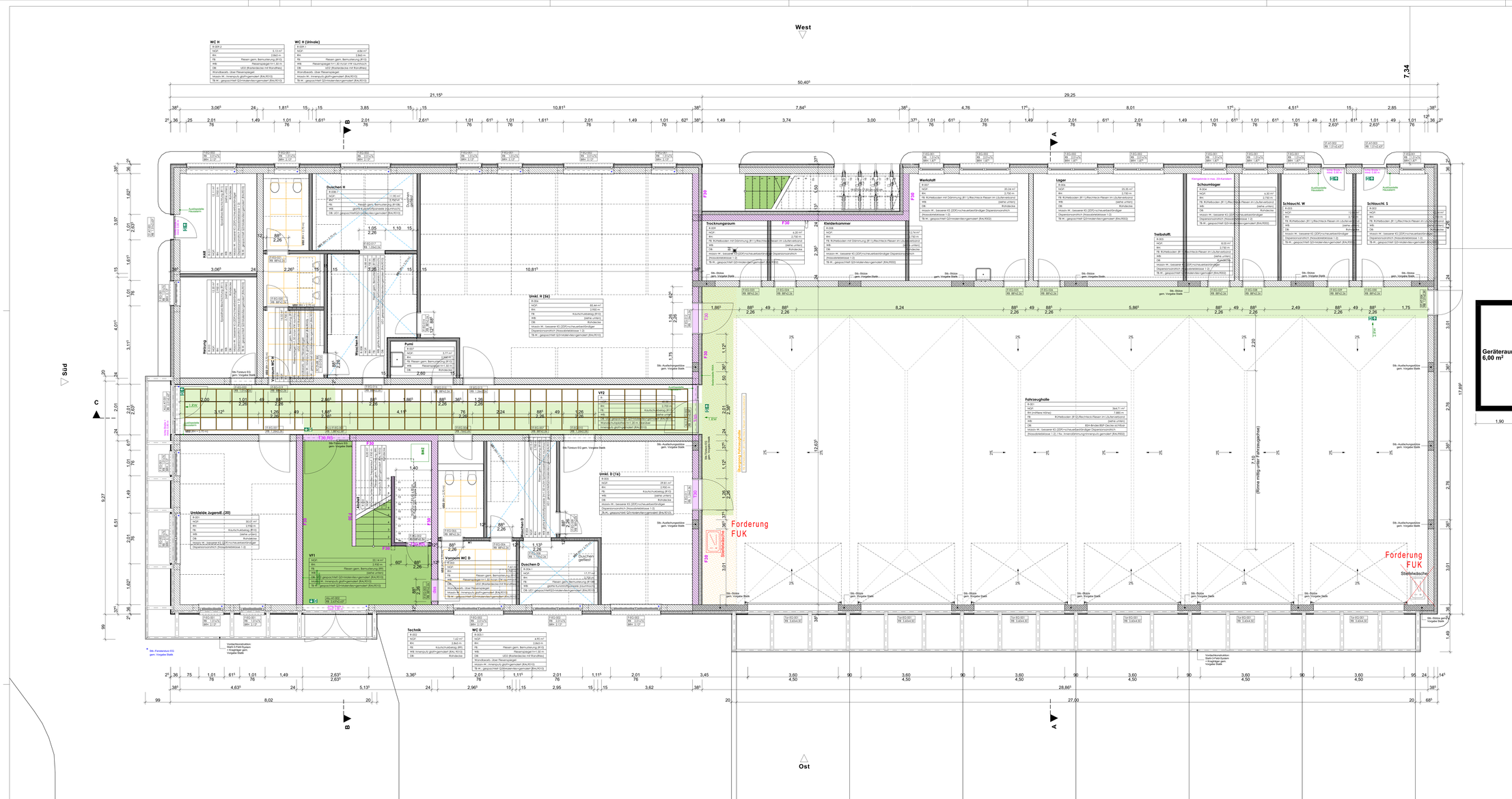

WC H

R-003.1	
NGF:	5,13 m²
BH:	2,845 m
FB:	Fliesen gem. Bemusterung (R10)
WB:	Raumspiegel H=1,20 m
DB:	UD2 (Rollladeckte mit Randfries)
Wandbereich: Über Fliesenspiegel	
Maßnahmen: Innenputz gsichtgemäßen (RAL R013)	
Tb.W.: gespachtet QI3-Malerdecke/gemäßert (RAL R013)	

WC H (Urinale)

R-003.2	
NGF:	4,84 m²
BH:	2,845 m
FB:	Fliesen gem. Bemusterung (R10)
WB:	Raumspiegel H=1,20 m/UP-Urinalkasten
DB:	UD2 (Rollladeckte mit Randfries)
Wandbereich: Über Fliesenspiegel	
Maßnahmen: Innenputz gsichtgemäßen (RAL R013)	
Tb.W.: gespachtet QI3-Malerdecke/gemäßert (RAL R013)	

Legende

OK	Oberkante
UK	Unterkante
OKG	Oberkante Gelände
BRH	Brüstungshöhe
OK FFb	OK Fertigfußboden
OK RFb	OK Rohfußboden
UK U2	UK Unterzug
BS	Brandschutztür
BE	Bodenentwurf
MW	Mauerwerk
KS	Kalksandstein
TB	Trockenbau
Stb	Stahlbeton
UD	Unterhangdecke

Legende Brandschutz

	feuerhemmende Bauteile (REI30/EI30)
	nichtbrennbare Bauteile (u.a. Wärmedämmung)
dS	selbstnahe Tür, dichtschließend (2-seitige Dichtung)
dSS	dicht- und selbstschließende Tür (mit 3-seitiger Dichtung)
T30	feuerhemmende, dicht- und selbstschließende Feuerschutztür (EI230-SaCS)
T30-RS	feuerhemmende, rauchdichte Feuerschutztür (EI230-S200-C3)
EW	1./2. Rettungsweg

Legende Unterdecken
(Angabe Raumhöhen jeweils von OKFFB)

UD1 (ohne Brandbeanspruchung)
-Restandsdecke
-Abhänger (Installationsebene)
-Grundr.+ Traggrundlte (inkl. Profilverbinder)
-GK-Bauplatte 12,5 mm + feuchtraumgeeignet
(glatte Unterdecke, gespachtet in Q2-Malerqlleq)

UD2 Rasterdecke (ohne Brandbeanspruchung)
feuchtraumgeeignet in Sanität und Küche
-Restandsdecke
-Abhänger (Installationsebene)
-Grundr.+ Traggrundlte (inkl. Profilverbinder)
-eingelegte Mineralplatten, vlieskaschiert (Raster 625x625 mm)
(möglichst ganze Platten mit Randfries)

UD3 Rasterdecke (ohne Brandbeanspruchung)
als schallabsorbierende Akustikdecke
(Verwaltung/Besprechung/Funkraum)
-Restandsdecke
-Abhänger (Installationsebene)
-Grundr.+ Traggrundlte (inkl. Profilverbinder)
-eingelegte Mineralplatten, vlieskaschiert (Raster 625x625 mm)
(möglichst ganze Platten mit Randfries)

NUMM	DATUM	Änderungen / Ergänzungen

Pabsch Ingenieure GmbH
Lüttewitzer 11, 31139 Hildesheim
Hon.Refer. Tel: 05121 74314-462
E-Mail: c.schnellpabsch-ingenieure.de

A.T.I. GmbH
Große Münzstraße 6, 39104 Magdeburg
Hon.Refer. Tel: 0391 7334674
E-Mail: m.neudorf@ati-eng.eu

Brandschutzingenieure Kuhn
Schulzenstraße 7b, 06406 Nienstedten
Hon.Refer. Tel: 034743 20 0
E-Mail: mail@brandschutzingenieure-kuhn.de

Ingenieurbüro Kloseburg GmbH
Burgtronshof 4, 31582 Nienburg
Hon.Refer. Tel: 05021 84500-14
E-Mail: schmuhl@ib-kloseburg.de

Ingenieurbüro Kloseburg GmbH
Burgtronshof 4, 31582 Nienburg
Hon.Langzeitgar. Tel: 05021 84500-20
E-Mail: langzeitgar@ib-kloseburg.de

ING Ingenieurbüro Gnuyffe
Rudolf-Wissell-Straße 27, 37083 Göttingen
Hon.Refer. Tel: 0551 845420
E-Mail: mailto:brauschkirchberg-goettingen.de

Ing.Büro Weber
Am Stadtwald 1, 38871 Darlingerode
Hon.Refer. Tel: 03940 601 000
E-Mail: info@weber-wr.de

PROJEKT
Neubau Feuerwehrhaus Bad Grund

C330

PLANBEZEICHNUNG
Grundriss EG

PLAN-NR.
5-1-001

INDEX

PROJEKT
Gemeinde Bad Grund
An der Mühlenwiese 1
37539 Bad Grund (Harz)

Vorabunterlage
Arbeitsstand vom 18.07.2024

Höhenbezug OK FFb EG ≙ +/- 0,00 m ≙ 286,64 m ü. NN

Ausführungsplanung	DATUM	GEZEICHNET	
		GEPRÜFT	
1:50, 1:100	1.4024	BR	BR

Diese Zeichnung ist nach Urheberrecht unser Eigentum. Ohne unsere Zustimmung darf sie weder vervielfältigt noch dritten Personen zugänglich gemacht werden oder in anderer Weise verwendet werden.

PLANUNGSRING
ARCHITEKTEN + INGENIEURE GMBH
ANGERSTEIN + BÖTHE + FISCHER

38855 Wernigerode Dornburgweg 33
03943/3486-0 www.planungsring-w.de